



MINISTERO DELLE FINANZE

DIREZIONE GENERALE DEL CATASTO E DEI SERVIZI TECNICI ERARIALI

Lire 20

NUOVO CATASTO EDILIZIO URBANO

(R. DECRETO-LEGGE 13 APRILE 1936, N. 692)

Planimetria dell'immobile situato nel Comune di **TERNI**

Via **CASTELLO N° 48**

Ditta [redacted] Allegata alla dichiarazione presentata all'Ufficio Tecnico Erariale di **TERNI**

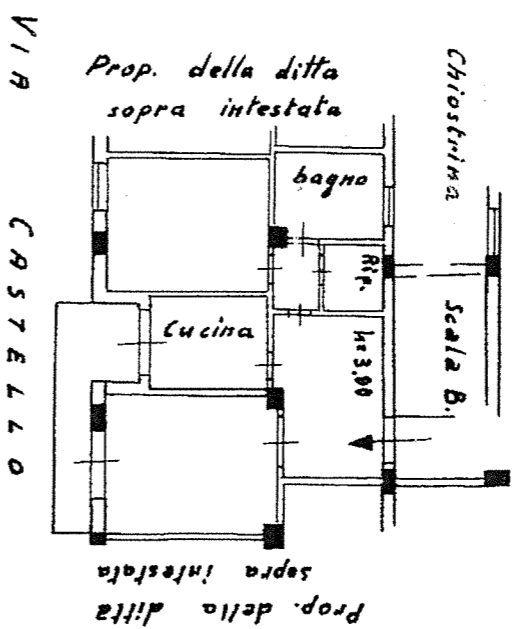

-R. III-

-r. int.

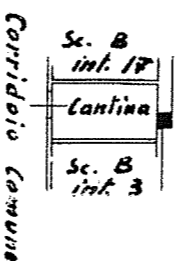

00992792

SPAZIO RISERVATO PER LE ANNOTAZIONI D'UFFICIO

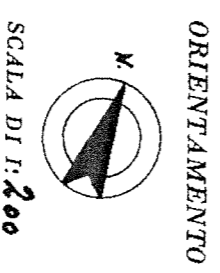

Compilata dal [redacted] (Titolo, nome e cognome del tecnico)

Iscritto all'Albo de [redacted] della Provincia di [redacted]

DATA

Firma: [redacted]

DATA 1956
PROT. N° 30071